Tarifgesamtplan (Übersichtskarte A-Tarifgebiete)

Preisstufenermittlung im Nahbereich

Grundsätzlich ergibt sich der Fahrpreis nach Art und Anzahl der befahrenen Tarifgebiete. Das gesamte RMV-Gebiet ist in A-Tarifgebiete untergliedert, die durch rote Tarifgebietsgrenzen getrennt sind. Der Nahbereich ist zusätzlich in orange A0-Tarifgebiete unterteilt, die durch weiße oder rote Tarifgebietsgrenzen getrennt sind. Je nach Linienverlauf können Sie in der Regel anhand der Anzahl und Art der befahrenen Tarifgebiete mit den unten stehenden Preisbildungsregeln die Preisstufe bestimmen.
Mittlerweile kommt es aufgrund lokaler Besonderheiten zu erheblichen Abweichungen von diesen Regeln. Verlässliche Informationen zur Preisstufe für Ihre gewünschte Verbindung enthält die Tarifauskunft auf www.rmv.de.

Preis-stufe	Fahrtwege mit Start und Ziel
1	Bei Fahrt in nur einem Tarifgebiet
1	**Sonderstatusstädte***: Dort gilt die **Stadtpreisstufe 1**. Bei Fahrten darüber hinaus gelten die Regeln wie für ▢
1	Bei Fahrten im Tarifgebiet 4001 **Darmstadt Mitte** gilt die **Stadtpreisstufe 1 Darmstadt.** Bei Fahrten darüber hinaus gelten die Regeln wie für ▢
3	Bei Fahrten im Tarifgebiet 5000 **Frankfurt** gilt die **Stadtpreisstufe 3**.
3	Bei Fahrten **zwischen** den **Frankfurter Tarifgebieten** gilt die **Stadtpreisstufe 3**.
13	Bei Fahrten im Tarifgebiet 6500 **Wiesbaden/Mainz** gilt die **Stadtpreisstufe 13**.
2	Bei Fahrten im Tarifgebiet 3601 **Offenbach** gilt die **Stadtpreisstufe 2**. Bei Fahrten darüber hinaus gelten die Regeln wie für ▢
2	Bei Fahrt in nur zwei A0-Tarifgebieten
3	Und darüber hinaus bis zur nächsten roten Grenze Preisstufe **4**
	Für Fahrten aus/nach Wiesbaden und darüber hinaus bis zur nächsten roten Grenze gilt die Preisstufe 4, es sei denn, in der „RMV-Matrix für die Preisbildung nach Wiesbaden" ist eine andere Preisstufe angegeben.
	Für Fahrten aus/nach Frankfurt siehe „RMV-Matrix für die Preisbildung nach Frankfurt".

Darüber hinaus gelten die Preisstufen 4 bis 7 der RMV-Regionalmatrix.

Tarifgrenzfahrten

Stationen auf der Tarifgrenze zählen je nach Fahrtrichtung zum einen oder zum anderen Tarifgebiet.

Bei Fahrten auf der Tarifgrenze gilt jeweils die günstigere Preisstufe. Hier Preisstufe **1**.

▢ * **Sonderstatusstädte:** Bad Homburg (TG 5101), Fulda (TG 2001), Gießen (TG 1501), Hanau (TG 3001), Marburg (TG 0501, 0540, 0546, 0555, 0558, 0588), Rüsselsheim (TG 3730) und Wetzlar (TG 5501, 5530, 5533)

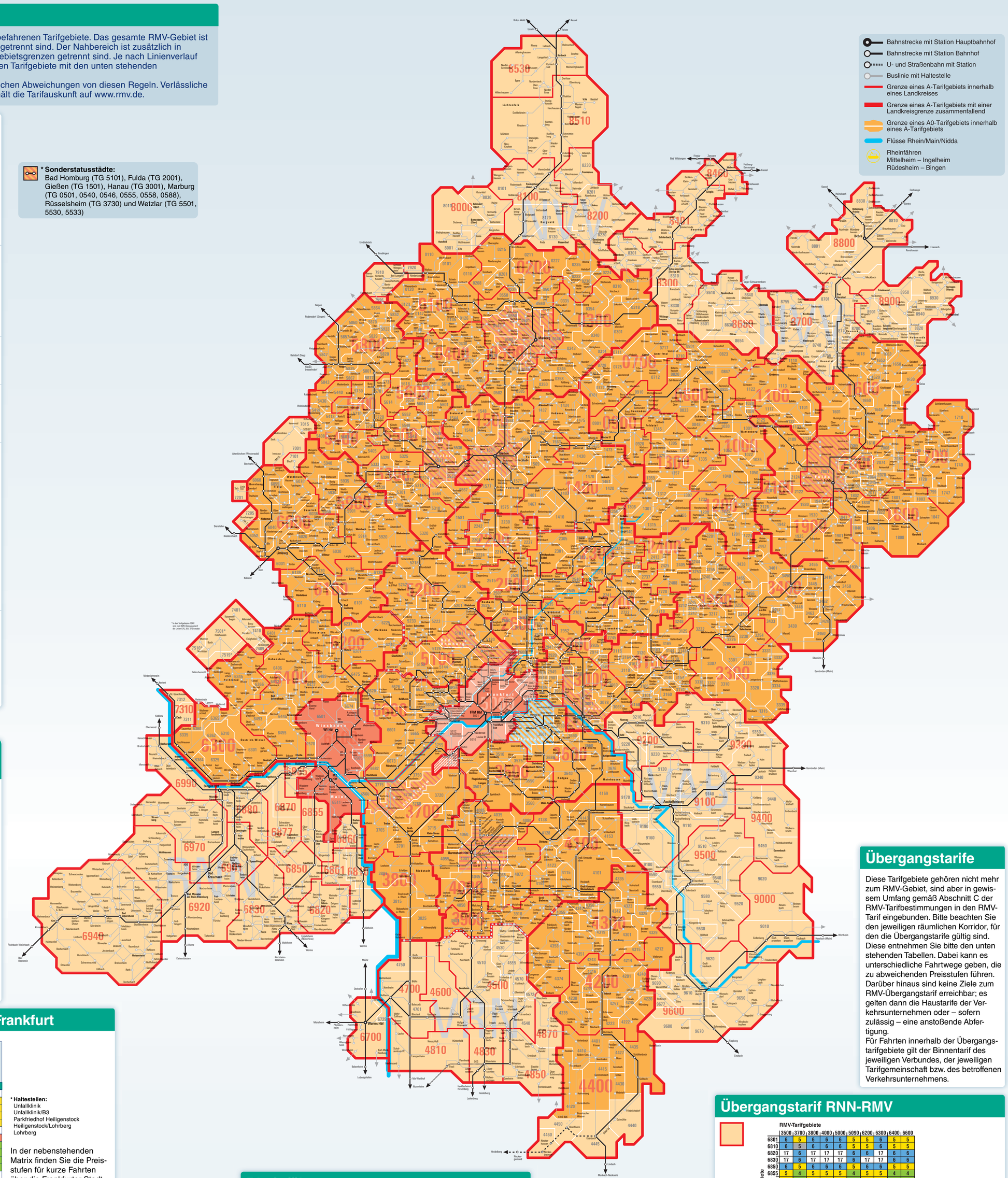

RMV-Matrix für die Preisbildung nach Wiesbaden

Start/Ziel mit **Tarifgebiets-Nr.** in **Wiesbaden/Mainz** (Tarifgebiete 65xx)

Start/Ziel im Rheingau-Taunus-Kreis mit Tarifgebiets-Nr.	Wiesbaden* 6501	Wiesbaden-Naurod 6574	Wi-Wilh.-Kempf-Haus 6576	Walluf (alle Ortsteile) 6570	Mainz 6511
Eltville					
Eltville, Erbach, Martinsthal, Rauenthal 6455	30	30	30	2	4
Hattenheim 6494	30	30	30	2	4
Kiedrich					
Kiedrich 6455	30	30	30	2	4
Niedernhausen					
Engenhahn, Königshoten, Niedernhausen, Niederseelbach, Oberjosbach 6475	30	3	2	4	4
Oberseelbach 6491	30	3	2	4	4
Schlangenbad					
Bärstadt, Georgenborn, Schlangenbad, Wambach 6445	30	30	30	3	4
Hausen v.d. Höhe, Obergladbach, Niedergladbach 6493	30	30	30	30	4
Taunusstein					
Bleidenstadt, Hahn, Seitzenhahn, Watzhahn, Wehen, Wingsbach 6422	30	30	30	4	4
Hambach, Niederlibbach, Orlen 6488	30	30	30	4	4
Neuhof 6485	30	30	3	4	4
Born (Gemeinde Hohenstein) 6492	30	30	30	4	4

* **inkl. AKK:** Wiesbadener Stadtteile Mainz-Amöneburg, Mainz-Kastel, Mainz-Kostheim

Die Preisstufen gelten auch nach Delkenheim (TG 6505), wenn die Fahrt nicht über Wallau, Massenheim, Hochheim erfolgt.

In der nebenstehenden Matrix finden Sie die Preisstufen für Fahrten zwischen Wiesbaden und den angrenzenden Gemeinden im Rheingau-Taunus-Kreis. Die Gemeinden sind in Ortsteile untergliedert. Abgebildet ist jeweils die Preisstufe für die kürzeste mögliche Verbindung. Den Fahrpreis entnehmen Sie bitte der RMV-Preisliste.

RMV-Matrix für die Preisbildung nach Frankfurt

Start/Ziel mit **Tarifgebiets-Nr.** in **Frankfurt am Main** (Tarifgebiete 50xx)

Start/Ziel mit Tarifgebiets-Nr.		Frankfurt Zentrum 5001	Höchst Sindlingen Unterliederbach Zeilsheim 5002	Sossenheim 5003	Praunheim Rödelheim 5004	Bockenheim Westhausen Kalbach-Riedberg Nieder-Eschbach Niederursel 5005	Frankfurter Berg Harheim 5006	Bergen-Enkheim 5007	Fechenheim 5008	Oberrad 5009	Niederrad Sachsenhausen 5010	Schwanheim 5012	Uniklinik* (Buslinie 30) 5059	Flughafen Frankfurt 5090	Offenbach am Main 3601
Hochtaunuskreis															
Bad Homburg	5101	4	4	4	4	30	4	4	4	4	4	4	4	4	5
Oberursel	5126	4	4	4	4	30	4	4	4	4	4	4	4	4	5
Schmitten	5233	40	40	40	40	40	40	5	5	5	5	40	40	5	5
Steinbach	5136	4	4	30	30	30	4	4	4	4	4	4	4	4	5
Main-Kinzig-Kreis															
Hanau	3001	40	5	5	5	5	5	40	40	40	40	5	40	5	3
Maintal-Bischofsheim	2909	30	4	4	4	4	30	3	3	4	4	4	30	4	4
Maintal-Dörnigheim	2901	4	4	4	4	4	4	30	30	4	4	4	4	4	4
Maintal-Hochstadt	2901	4	4	4	4	4	4	30	30	4	4	4	4	4	4
Maintal-Wachenbuchen	2901	4	4	4	4	4	4	30	30	4	4	4	4	4	4
Main-Taunus-Kreis															
Bad Soden	6637	4	30	30	4	4	4	4	4	4	4	4	4	4	5
Eschborn Zentrum	6650	30	30	3	3	4	4	4	4	4	4	30	4	4	5
Eschborn-Niederhöchstadt	6655	4	4	30	30	4	4	4	4	4	4	4	4	4	5
Hattersheim	6665	4	30	30	4	4	4	4	4	4	4	4	4	4	5
Kriftel	6665	4	30	30	4	4	4	4	4	4	4	4	4	4	5
Liederbach	6639	4	30	30	4	4	4	4	4	4	4	4	4	4	5
Schwalbach	6660	4	4	30	30	4	4	4	4	4	4	4	4	4	5
Sulzbach	6639	4	30	30	4	4	4	4	4	4	4	4	4	4	5
Kreis/Stadt Offenbach															
Mühlheim	3630	4	4	4	4	4	4	4	4	30	4	4	4	4	2
Neu-Isenburg	3510	30	4	4	4	4	4	4	4	30	3	30	4	3	2
Offenbach	3601	30	4	4	4	4	4	30	3	3	30	4	30	4	2
Wetteraukreis															
Bad Vilbel, Bad Vilbel	2601	30	4	4	4	30	3	3	30	4	4	4	3	4	40
Bad Vilbel-Dortelweil	2608	4	4	4	4	4	30	30	4	4	4	4	30	4	40
Bad Vilbel-Gronau	2646	4	4	4	4	4	30	30	4	4	4	4	30	4	40
Bad Vilbel-Heilsberg	2601	30	4	4	4	30	3	3	30	4	4	4	3	4	40
Bad Vilbel-Massenheim	2601	30	4	4	4	30	3	3	30	4	4	4	3	4	40

* **Haltestellen:**
Unfallklinik
Unfallklinik/B3
Parkfriedhof Heiligenstock
Heiligenstock/Lohrberg
Lohrberg

In der nebenstehenden Matrix finden Sie die Preisstufen für kurze Fahrten über die Frankfurter Stadtgrenze. Die betroffenen Gemeinden sind nach Landkreisen sortiert und, sofern relevant, in Ortsteile untergliedert.
Abgebildet ist jeweils die Preisstufe für die kürzeste mögliche Verbindung. Den Fahrpreis entnehmen Sie bitte der RMV-Preisliste.

RMV-Preisliste

gültig ab 1. Januar 2023
Preise in Euro brutto

		Preisstufe 1	2	3	30	4	40	5	6	7 (17[1])	RNN-Übergangsverkehr 45	Stadtpreisstufen: Sonderstatusstädte[2] 1	Tarifgebiet 4001 Darmstadt Mitte 1	Tarifgebiet 3601 Offenbach 2	Tarifgebiet 5000 Frankfurt[3] und TG 5090 Frankfurt Flughafen[3] 3	Tarifgebiet 6500 Wiesbaden/Mainz 13
Einzelfahrkarten																
Einzelfahrt	Erwachsene	2,45	3,15	3,80	4,80	5,80	7,80	9,75	13,70	17,60	7,90	2,55	2,60	3,00	3,40	3,30
	Erwachsene, mit RMV-SparPass	1,85	2,35	2,85	3,60	4,35	5,85	7,30	10,25	13,20[4]		1,90	1,95	2,25	2,55	2,45
	Erwachsene, mit BahnCard[5]						5,85	7,30	10,25	13,20	5,90					
Einzelfahrt	Kinder[6]	1,45	1,85	2,25	2,85	3,40	4,60	5,75	8,10	10,40	4,70	1,50	1,55	1,75	1,55	1,90
	Kinder[6], mit BahnCard[5]						3,45	4,30	6,05	7,80	3,50					
Kurzstrecke	Erwachsene											1,50[7]		1,95	2,10	2,05[9]
	Erwachsene, mit RMV-SparPass											1,15[7]		1,45	1,60	1,55[9]
	Kinder[6]											0,90[7]		1,10	1,00[8]	1,20[9]
Einzelzuschlag je Fahrt[10]	Erwachsene und Kinder[6]	1,50	1,50	1,70	2,00	2,40	3,20	3,90	5,50	7,00	3,60	1,50	1,50	1,50	1,50	1,50
AST-Komfortzuschlag[11]	Erwachsene und Kinder[6]	1,00/1,50/2,00										1,00/1,50/2,00				
Zeitkarten																
Tageskarte	Erwachsene	4,80	6,15	7,40	9,35	11,30	15,20	19,00	26,70	34,30	15,40	4,95	5,05	5,85	6,65	6,60
	Erwachsene, mit RMV-SparPass	3,60	4,60	5,55	7,00	8,50	11,40	14,25	20,00	25,70[4]		3,70	3,80	4,40	5,00	4,95
	Kinder[6]	2,85	3,60	4,40	5,55	6,65	8,95	11,20	15,80	20,30	9,20	2,90	3,00	3,40	3,00	3,70
Gruppentageskarte	Erwachsene und Kinder[6], 5 Pers.	8,10	10,50	12,60	15,90	19,10	25,90	32,50	37,50	48,00	28,30	8,80	8,60	10,00	12,60	12,60
Hessenticket[12]	Erwachsene und Kinder[6], 5 Pers.	38,00										38,00				
RMV-SparPass		10,00[4]										10,00				
Wochenkarte	Erwachsene	14,60	22,80	29,00	36,50	44,00	51,60	59,10	73,80	88,50	53,70	14,90	15,00	22,70	28,10	26,60
	Schüler und Auszubildende	11,50	18,00	22,90	28,80	34,80	40,80	46,70	58,30	69,90	42,40	11,80	11,90	17,90	22,20	21,00
Monatskarte	Erwachsene	49,60	77,50	98,50	124,10	149,70	175,30	200,80	251,00	301,00	183,70	50,60	51,00	77,10	97,90	90,40
	Schüler und Auszubildende	39,20	61,20	77,80	98,00	118,30	138,50	158,60	198,30	237,80	142,50	40,00	40,30	60,90	77,30	71,40
65-plus-Monatskarte	ab 65 Jahre	41,20	58,10	69,90	85,60	101,40	118,80	136,00	153,10	171,90[4]		43,00	42,30	57,40	76,80	72,30
65-Monatskarte Frankfurt[12]	ab 65 Jahre														60,50	
9-Uhr-Monatskarte[12]	Erwachsene	42,20	62,00	78,80	99,30	119,80	131,50	150,60	188,30	225,80	141,10	43,00	43,40	61,70	78,30	72,30
Jahreskarte[13]	Erwachsene, Abbuchung 12x	478,20	748,20	949,80	1.198,80	1.446,00	1.695,00	1.941,00	2.428,20	2.914,80	1.790,40	487,80	493,20	745,20	945,00	873,00
	Erwachsene, Einmalzahlung[14]	468,60	733,20	930,80	1.174,80	1.417,10	1.661,10	1.902,20	2.379,60	2.856,50	1.754,60	478,00	483,30	730,30	926,10	855,50
Seniorenticket Hessen[12]	ab 65 Jahre, Abbuchung 12x					372,00								372,00		
	ab 65 Jahre, Einmalzahlung[14]					365,00								365,00		
Seniorenticket Hessen Komfort	ab 65 Jahre, Abbuchung 12x					636,00								636,00		
	ab 65 Jahre, Einmalzahlung[14]					625,00								625,00		
9-Uhr-Jahreskarte[12,13]	Erwachsene, Abbuchung 12x	406,20	598,80	760,20	958,80	1.156,80	1.271,40	1.456,20	1.821,00	2.186,40	1.372,80	415,20	419,40	596,40	756,00	698,40
	Erwachsene, Einmalzahlung[14]	398,10	586,80	745,00	939,60	1.133,70	1.246,00	1.427,10	1.784,60	2.142,70	1.345,30	406,90	411,00	584,50	740,90	684,40
Schülerticket Hessen	Schüler/Azubis, Abbuchung 12x					372,00								372,00		
	Schüler/Azubis, Einmalzahlung[14]					365,00								365,00		
CleverCard[15]	Schüler/Azubis, Abbuchung 12x	324,60	505,80	643,20		976,80		1.310,40	1.637,40	1.945,20	1.168,80					372,00
	Schüler/Azubis, Einmalzahlung[14]	318,10	495,70	630,30		957,30		1.284,20	1.604,70	1.906,30	1.145,40					365,00
Zuschlagkarte-Woche[10]	Erwachsene und Kinder[6]	6,60	10,30	13,10	16,40	19,80	23,20	26,60	33,20	39,80	26,10	6,70	6,80	10,20	12,60	12,00
-Monat[10]	Erwachsene und Kinder[6]	22,30	34,90	44,30	55,80	67,40	78,90	90,40	113,00	135,50	88,60	22,80	23,00	34,70	44,10	40,70
-Jahr[10,13]	Erw. u. Kinder[6], Abbuchung 12x	217,20	339,60	431,40	543,00	655,80	768,00	879,60	1.099,80	1.318,80	873,00	222,00	223,80	337,80	429,00	396,00
	Erw. u. Kinder[6], Einmalzahlung[14]	212,90	332,80	422,80	532,10	642,70	752,60	862,00	1.077,80	1.292,40	855,50	217,60	219,30	331,00	420,40	388,10

Bitte beachten Sie:
[1] Die Preisstufe 17 ist eine spezielle Preisstufe für Übergangsverkehre. Fahrkarten dieser Preisstufe haben keine Netzwirkung.
[2] Sonderstatusstädte: Bad Homburg (TG 5101), Fulda (TG 2001), Gießen (TG 1501), Hanau (TG 3001), Marburg (TG 0501, 0540, 0546, 0555, 0558, 0588), Rüsselsheim (TG 3730) und Wetzlar (TG 5501, 5530, 5533)
[3] Die Stadtpreisstufe 3 gilt einheitlich nur innerhalb des jeweiligen Tarifgebiets und ist nicht allgemeingültig für Fahrten zwischen den Tarifgebieten Frankfurt und Frankfurt Flughafen.
[4] Dieses Angebot ist nicht für den Übergangsverkehr erhältlich. Die Preisstufe 17 kommt daher nicht zur Anwendung.
[5] gültig im Schienenverkehr außer Ü-Bahnen und Straßenbahnen
[6] 6 bis einschließlich 14 Jahre
[7] nur in Hanau
[8] Kurzstreckenfahrten über die Stadtgrenze von Frankfurt kosten für Kinder 1,25 Euro.
[9] in Wiesbaden und Mainz
[10] Die gekennzeichneten Tarifstellen berechtigen zur Nutzung der 1. Klasse bzw. zuschlagpflichtiger Angebote.
[11] auf zuschlagpflichtigen AST-Linien, lokale Abweichungen möglich
[12] gültig Montag bis Freitag ab 9 Uhr; ganztägig an Samstagen, Sonn- und Feiertagen in Hessen, am 24. und 31.12. sowie Hessenticket und Seniorenticket Hessen auch an Veranstaltungstagen des Hessentags
[13] übertragbar oder persönlich
[14] Einmalabbuchung oder Barzahlung
[15] CleverCards werden nur noch in Mainz und im Übergangsverkehr mit außerhessischen Verkehrsverbünden/-unternehmen (ausgenommen VAB) angeboten.

Rheinfähren

Hinweise und Erläuterungen zur Nutzung der Rheinfähren mit Einzelfahrkarte oder Tageskarte

Preisstufen im Regionalverkehr

| | | 0100 Biedenkopf | 0200 Wetter | 0300 Kirchhain | 0400 Gladenbach | 0500 Marburg | 0700 Homberg (Ohm) | 0800 Alsfeld | 0900 Mücke | 1000 Lauterbach | 1100 Schlitz | 1200 Grebenhain | 1300 Schotten | 1400 Lich | 1500 Gießen | 1600 Hünfeld | 1700 Tann | 1800 Gersfeld | 1900 Neuhof | 2000 Fulda | 2100 Großenlüder | 2200 Butzbach | 2300 Nidda | 2400 Gedern | 2500 Friedberg | 2600 Bad Vilbel | 2700 Büdingen | 2900 Maintal | 3000 Hanau | 3100 Gelnhausen | 3200 Birstein | 3300 Bad Orb | 3400 Schlüchtern | 3500 Langen | 3600 Offenbach | 3700 Groß-Gerau | 3800 Riedstadt | 3900 Seeheim-Jugenh. | 4000 Darmstadt | 4100 Dieburg | 4200 Erbach | 4300 Bad König | 4400 Beerfelden | 5000 Frankfurt o. Flugh. | 5090 Frankfurt Flugh. | 5100 Bad Homburg | 5200 Usingen | 5300 Braunfels | 5400 Driedorf | 5500 Wetzlar | 5600 Bischoffen | 5700 Herborn | 5800 Dillenburg | 5900 Weilburg | 6000 Limburg | 6100 Bad Camberg | 6200 Idstein | 6300 Rüdesheim | 6400 Bad Schwalbach | 6500 Wiesbaden/Mainz | 6600 Hofheim a. Ts. |
|---|---|---|---|---|---|---|---|---|---|---|---|---|---|---|---|---